

สรุปผลการประมาณราคากลางค่าก่อสร้าง

ส่วนราชการ องค์การบริหารส่วนตำบลบัวลาย อำเภอบัวลาย จังหวัดนครราชสีมา

ประเภท งานทาง

โครงการ ปรับปรุงถนนคอนกรีตเสริมเหล็กบ้านแสงสว่าง หมู่ที่ 7 สายข้างกำแพงวัดบ้านหนองแสงด้านทิศตะวันออก /

สถานที่ดำเนินงาน สายข้างกำแพงวัดบ้านหนองแสงด้านทิศตะวันออก หมู่ที่ 7 ตำบลบัวลาย อำเภอบัวลาย จังหวัดนครราชสีมา

แบบแปลนและรายการ ก่อสร้าง อบต.บัวลาย

ประจำปีงบประมาณ 2569

ประมาณราคาตามแบบ ปร.4 จำนวน 2 แผ่น

ประมาณราคาเมื่อวันที่ 1 พฤษภาคม 2569

ลำดับที่	รายการ	ค่าวัสดุและค่าแรงงาน รวมเป็นเงิน(บาท)	Factor F	รวมค่าวัสดุก่อสร้าง (บาท)	หมายเหตุ
1	ประเภทงานทาง(ใช้ Factor F งานทาง)	153,637.89	1.3642	209,592.81	
	เงื่อนไข				
	เงินจ่ายล่วงหน้าจ่าย 0 %				
	เงินประกันผลงานหัก 0 %				
	ดอกเบี้ยเงินกู้ 7 %				
	ภาษีมูลค่าเพิ่ม 7 %				
2	ป้ายโครงการ จำนวน 1 ป้าย	-	-	-	
สรุป	รวมค่าก่อสร้างเป็นเงินทั้งสิ้น			209,592.81	
(ตัวอักษร)	สองแสนเก้าพันห้าร้อยเก้าสิบสองบาทแปดสิบเอ็ดสตางค์				

ขนาดพื้นที่ 384.00 ตารางเมตร

เฉลี่ยราคาประมาณ 546 บาท/ตารางเมตร

(ลงชื่อ)



ประธานคณะกรรมการกำหนดราคากลาง

(นายสำราญ อาษาพันธ์)

ปลัดองค์การบริหารส่วนตำบลบัวลาย

(ลงชื่อ)



กรรมการกำหนดราคากลาง

(นายสรวิฑ์ ธงชัย)

นายช่างโยธาชำนาญงาน

(ลงชื่อ)



กรรมการกำหนดราคากลาง

(นางสาวจริยา ผิวสา)

ผู้ช่วยนายช่างโยธา

ใบประมาณราคากลางค่าก่อสร้าง

ส่วนราชการ องค์การบริหารส่วนตำบลบัวลาย อำเภอบัวลาย จังหวัดนครราชสีมา

โครงการ ปรับปรุงถนนคอนกรีตเสริมเหล็กบ้านแสงสว่าง หมู่ที่ 7 สายข้างกำแพงวัดบ้านหนองแสงด้านทิศตะวันออก

ปริมาณงาน **ช่วงที่ 1** เทห์บนถนนคสล.กว้าง 4.00 เมตร ยาว 30.00 เมตร หนา 0.10 เมตร **ช่วงที่ 2** เทห์บนถนน คสล.กว้าง 4.40 เมตร ยาว 60.00 เมตร

หนา 0.10 เมตร พร้อมทำคันกันน้ำด้านข้าง กว้าง 0.15 เมตร สูง 0.20 เมตร ยาว 115.00 เมตร(รายละเอียดตามแบบแปลน อบต.บัวลาย กำหนด)

สถานที่ดำเนินงาน สายข้างกำแพงวัดบ้านหนองแสงด้านทิศตะวันออก หมู่ที่ 7 ตำบลบัวลาย อำเภอบัวลาย จังหวัดนครราชสีมา **ประจำปีงบประมาณ 2569**

แบบแปลนและรายการ กองช่าง อบต.บัวลาย

ประมาณการเมื่อวันที่ 1 พฤษภาคม 2569 ประมาณการโดย นายสรวิฑูฒิ รัชชัย

ลำดับที่	รายการ	จำนวน	หน่วย	ค่าวัสดุ/หน่วย		ค่าแรง/หน่วย		รวมราคา	หมายเหตุ
				ราคา	รวม	ราคา	รวม		
	ช่วงที่ 1								ราคาน้ำมัน
1	งานคอนกรีต(ลูกบาศก์)240 กก./ตร.ชม.	12.00	ลบ.ม.	2,613.39	31,360.68	329.00	3,948.00	35,308.68	40.47บ./ลิตร
2	งานตะแกรงเหล็ก 0.20*0.20*4มม.	120.00	ตร.ม.	35.00	4,200.00	6.00	720.00	4,920.00	
3	ค่าตัดรอยต่อคอนกรีตและหยอดยางมะตอย	12.00	เมตร	-	-	25.83	309.96	309.96	
4	งานเหล็กกลม 15 มม.	14.56	กก.	21.56	313.99	3.90	56.80	370.79	
5	งานเหล็กกลม 19 มม.	0.00	กก.	19.90	-	3.50	-	-	
6	ค่าแบบข้างคิดความยาว 2 ข้าง	30.00	เมตร	-	-	20.60	618.00	618.00	
	ช่วงที่ 2								
1	ดินถมปรับระดับพื้นด้านข้างกำแพง	3.60	ลบ.ม.	60.00	216.00	121.00	435.60	651.60	
2	งานคอนกรีต(ลูกบาศก์)240 กก./ตร.ชม.	26.40	ลบ.ม.	2,613.39	68,993.50	329.00	8,685.60	77,679.10	
3	งานตะแกรงเหล็ก 0.20*0.20*4มม.	264.00	ตร.ม.	35.00	9,240.00	6.00	1,584.00	10,824.00	
4	ค่าตัดรอยต่อคอนกรีตและหยอดยางมะตอย	20.00	เมตร	-	-	25.83	516.60	516.60	
5	งานเหล็กกลม 15 มม.	24.27	กก.	21.56	523.32	3.90	94.66	617.98	
6	งานเหล็กกลม 19 มม.	0.00	กก.	19.90	-	3.50	-	-	
7	ค่าแบบข้างคิดความยาว 2 ข้าง	60.00	เมตร	-	-	20.60	1,236.00	1,236.00	
	คันกันน้ำ								
1	งานคอนกรีต 240 กก./ตร.ชม.	3.45	ลบ.ม.	2,613.39	9,016.20	329.00	1,135.05	10,151.25	
2	เหล็กกลมผิวเรียบ ศก.6 มม.	5.33	กก.	21.26	113.27	4.90	26.11	139.38	
3	เหล็กกลมผิวเรียบ ศก.9 มม.	71.86	กก.	20.32	1,460.11	4.90	352.09	1,812.21	
4	ลวดผูกเหล็ก	3.00	กก.	33.91	101.73	-	-	101.73	
5	ค่าแบบข้างคิดตามยาว 2 ข้าง	230.00	เมตร	-	-	20.60	4,738.00	4,738.00	
6	งานปรับแต่งดินหลังคันกัน	20.13	ลบ.ม.	60.00	1,207.50	121.00	2,435.13	3,642.63	
รวม(วัสดุ+ค่าแรงงาน)								153,637.89	

หมายเหตุ ใช้ราคากลางพานิชย์ จังหวัดนครราชสีมา เดือน มีนาคม 2569

(ลงชื่อ)



(นายสำราญ อาษาพันธ์)

ประธานคณะกรรมการกำหนดราคากลาง

ปลัดองค์การบริหารส่วนตำบลบัวลาย

(ลงชื่อ)



กรรมการกำหนดราคากลาง

(นายสรวุฒิ ธงชัย)

นายช่างโยธาชำนาญงาน

(ลงชื่อ)



กรรมการกำหนดราคากลาง

(นางสาวจรียา ฝิวสา)

ผู้ช่วยนายช่างโยธา



โครงการปรับปรุงถนนคอนกรีตเสริมเหล็ก บ้านแสงสว่าง หมู่ที่ ๗

สายช่างกำแพงวัดบ้านหนองแสงตำบลทิศตะวันออก

ตำบลบัวลาย อำเภอบัวลาย จังหวัดนครราชสีมา

รายละเอียดตามแบบแปลนที่ขอต.บัวลายกำหนดเลขที่..... ๗.....

กำแพงวัด

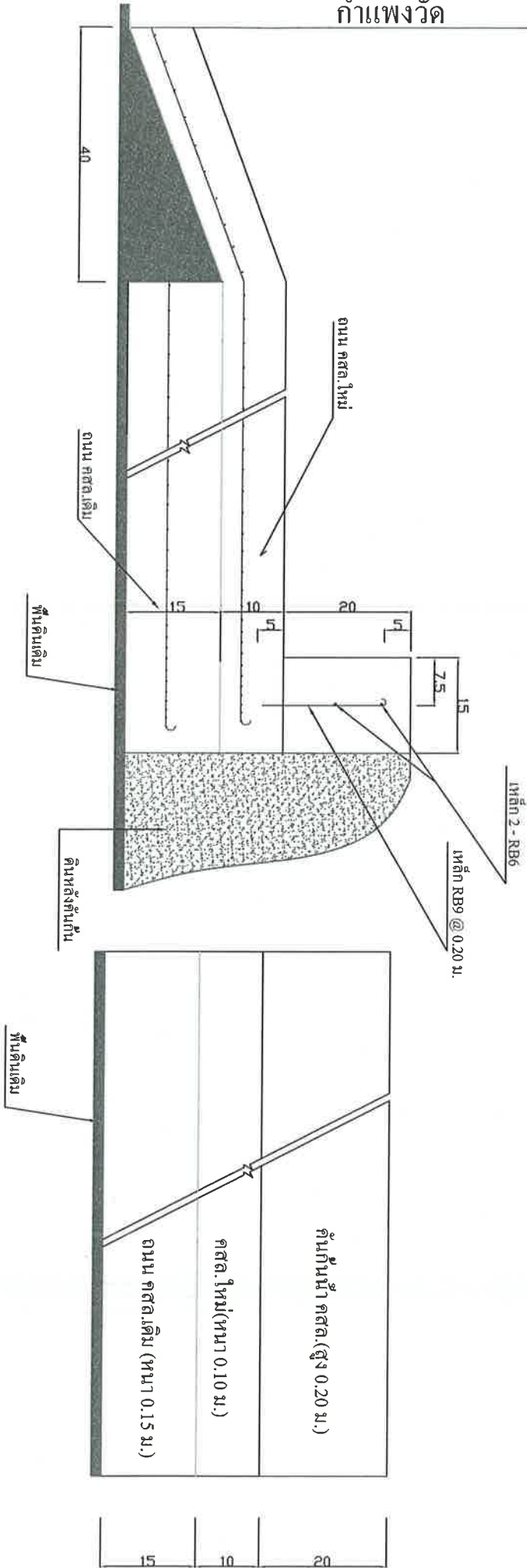

รูปหน้าตัดถนนขวงที่ 2

แบบโครงการปรับปรุงถนนคอนกรีตเสริมเหล็ก บ้านแสงสว่าง หมู่ที่ 7		สำรวจ/เขียนแบบ	ตรวจแบบ/เห็นชอบแบบ	ตรวจ/เห็นชอบ	ตรวจ/อนุมัติ	แบบเลขที่
สถานที่ดำเนินการ	บ้านแสงสว่าง หมู่ที่ 7 ตำบลอ่าวกลาง อำเภออ่าวกลาง	(นางสาวรุดี รัชชย์) นางช่างโยชารักษ์กาญจน	(นางสาวรุดี รัชชย์) นางช่างโยชารักษ์กาญจน รักษาการแทน ผู้ชำนาญการก่อสร้าง อบต.อ่าวกลาง	(นายตำรวจ อาษาพันธ์) นายกองค์การบริหารส่วนตำบลอ่าวกลาง	(นายสุรพงษ์ หนูสงค์) นายกองค์การบริหารส่วนตำบลอ่าวกลาง	1/2569
						แผ่นที่
						2
						2

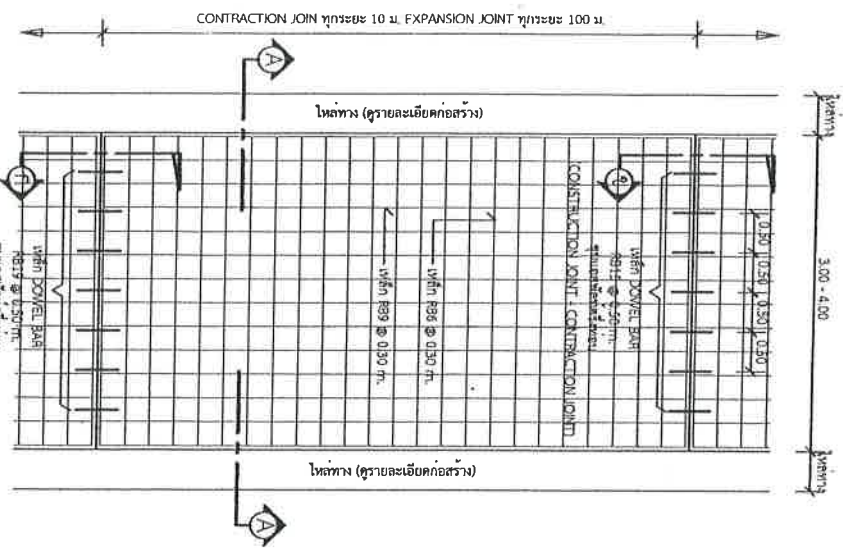

แบบถนนถนน (EXPANSION JOINT)

1 : 75

รายการประกอบแบบ

1. ทรายขุดถมที่บริเวณพื้นที่ ขนาดกว้าง 10 ซม. และแรงอัด COMPRESSIVE STRENGTH ของพื้นที่ถมทรายที่คำนวณตาม 15x15x15 ซม. ที่ 28 วัน ต้องไม่น้อยกว่า 240 กก./ตร.ซม.
2. วัสดุการก่อสร้างเสริมเบตตาคือเหล็กเสริมตาม มอก. 479
3. เหล็กเสริมในเหล็กบดฐาน มอก. 23 และ มอก. 24
4. เหล็กเสริมของเหล็ก WIRE MESH (มอก. 73) ขนาด 4 มม. @ 10x10 ซม. มี ขนาด 10 ซม. ในทิศทางของเหล็กเสริม
5. การทำผิวหน้าคอนกรีตให้ขรุขระ ให้ทำโดยลากไม้แปรความยาวของงานหนึ่งไปยังของอีกด้านหนึ่งซึ่งมีความยาวเท่ากับ 2 ม.

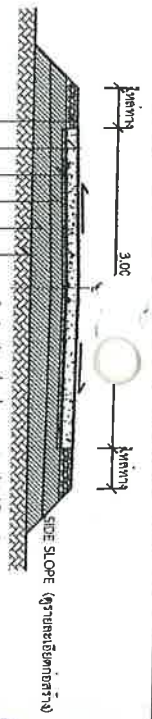

รูปตัด (A-A) 1 : 75

แบบขยาย (EXPANSION JOINT) ทุกระยะไม่เกิน 100 เมตร

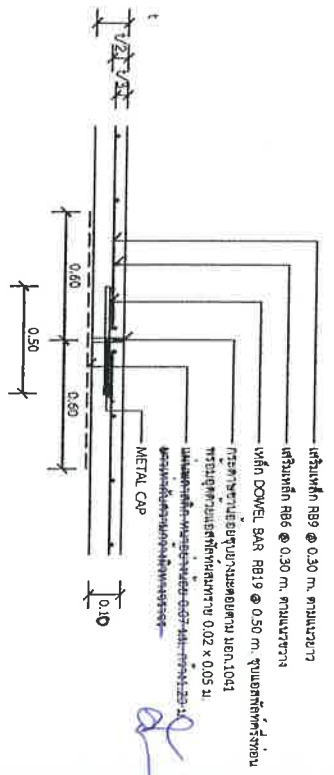

1 : 25

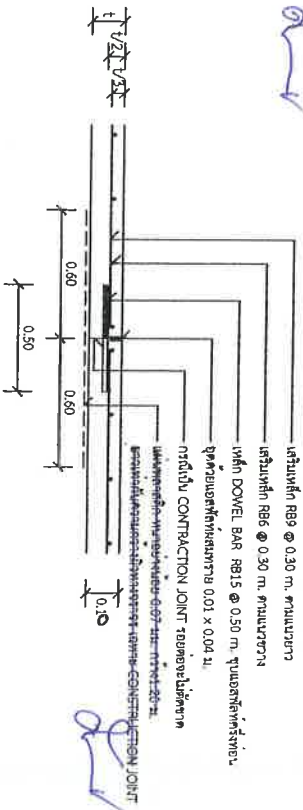

แบบขยาย (CONSTRUCTION JOINT และ CONTRACTION JOINT) ทุกระยะ 10 เมตร

1 : 25



อธิบดีกรมการปกครอง
จังหวัดนครราชสีมา

นางนันทราฐนเดช
ทท.นม. 01-201

มาตรฐาน ถนน ค.ส.ล. ทก. 0.10 ม.
ขนาดกว้าง 3.00 - 4.00 ม.

นายสุวิทย์ ธีรกลาง
นายสุวิทย์ ธีรกลาง

นายสุวิทย์ ธีรกลาง
นายสุวิทย์ ธีรกลาง

นายสุวิทย์ ธีรกลาง
นายสุวิทย์ ธีรกลาง

(นายสำราญ อ่างพันธ์)

ปลัดองค์การบริหารส่วนตำบล

นายสุวิทย์ ธีรกลาง

นายกองค์การบริหารส่วนตำบลทิวาลัย

หน้า : 1	จาก : 1
----------	---------

โครงการก่อสร้างของ.....

โครงการ.....

ปริมาณงาน.....

งบประมาณ.....บาท

วันเริ่มสัญญา.....วันสิ้นสุดสัญญา.....

ผู้รับจ้าง..... โทร.....

ผู้ควบคุมงาน..... โทร.....

ผู้ควบคุมงาน..... โทร.....

ขออภัยในความไม่สะดวก

แบบขยายข้อความป้าย
มาตรา ๖
1 : 10

- รายละเอียดประกอบแบบ
- วัตถุประสงค์ความหมายขององค์ของมหาดหลวงระยะเวลาก่อสร้าง
 - คำอธิบายให้ชัดเจนว่าตามความหมายสามารถดำเนินการหรือไม่ได้ตั้ง
 - ตำแหน่งการติดตั้งป้ายโครงการ และรายละเอียดอื่น
 - ผู้มีอำนาจลงนามแบบ ให้ผู้ควบคุมงานเป็นผู้กำกับ



องค์การปกครองส่วนท้องถิ่น
จังหวัดนครราชสีมา

แผนกมาตรฐานเลขที่
ทอ.นม. 03-102

นาย.....
นายฐานันท์ประจักษ์สิทธิ์กรกรรา

นายฐานันท์.....
รองนายก

นายฐานันท์.....
นายกเทศมนตรี

นายฐานันท์.....
นายกเทศมนตรี

(นายสารัญ อาษาพันธ์)

ปลัดองค์การบริหารส่วนตำบล

นายสุทธิพงษ์ บุญสูงค์

นายกองค์การบริหารส่วนตำบลบัวลาย

width	1	height	1
-------	---	--------	---



องค์การปกครองส่วนท้องถิ่น
จังหวัดนครราชสีมา

แบบมาตรฐานเลขที่
ทส.บม. 03-101

มาตรฐานฝ่ายปกครองสร้าง

มาตราส่วน ๑ : ๑๐๐

นายสุวิทย์ ธีรธรรม

นายสุวิทย์ ธีรธรรม
ท. 10075

หน้า
1

หน้า
1

สัญลักษณ์หน่วยงาน

ชื่อหน่วยงาน

โครงการ :

ขนาด :

งบประมาณ :

ที่มาของงบประมาณ :

ระยะเวลาการดำเนินงาน.....ปี

เริ่มต้น :

สิ้นสุด :

ดำเนินการจากเงินภาษีของทาง
"โปรดช่วยกันรักษา"

หากพบความชำรุดบกพร่อง แจ้ง โทร.

พื้นที่ชวา อัครวิเศษ

พื้นที่ชวา อัครวิเศษ

พื้นที่ชวา อัครวิเศษ

พื้นที่ชวา อัครวิเศษ

แบบขยายของความปลอดภัย

รายการประกอบแบบ

1. เสา ที่นำเอาท่อนเหล็ก ไม้ทาสีข้างหนึ่งสี่เหลี่ยม
2. พื้นนำเอาชั้นทรายที่หว่านปูนชั้นบนแบบ
3. วัสดุเสริมให้แข็งแรงตามความเหมาะสม

รูปด้านขวา

มาตราส่วน 1 : 20

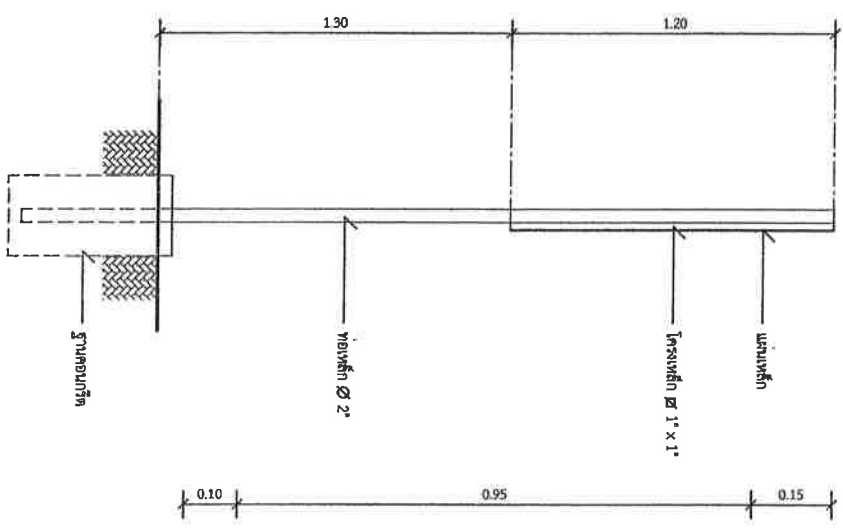

รูปด้านหลัง

มาตราส่วน 1 : 20

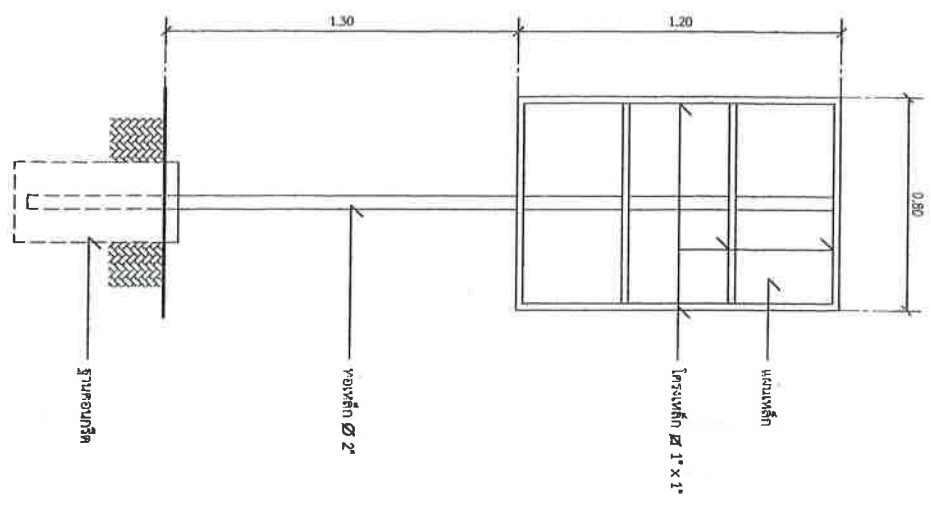

นายสุวิทย์ ธีรธรรม
นายกองค์การบริหารส่วนตำบลบ้านกล้วย